

Radny
Tadeusz Filus
66-300 Międzyrzecz

RR 0003, 298, 2022



INTERPELACJA

Skierowana do Burmistrza Międzyrzecza
w sprawie wydania warunków zabudowy dla inwestycji polegającej na budowie czterech garaży na terenie – drodze działki o nr ewid. 143/4 i 143/5 dla MTBS w Międzyrzeczu.

TREŚĆ INTERPELACJI

Panie Burmistrzu, dlaczego Gmina Międzyrzecz planuje wydać warunki zabudowy dla inwestycji polegającej na budowie czterech garaży na terenie – drodze działki o nr ewid. 143/4 i 143/5 dla MTBS w Międzyrzeczu? Wydanie tych warunków zabudowy dla garaży, spowoduje – zablokuje komunikację do drogi publicznej przez działki 139/2 i 317. Wybudowanie tych garaży na drodze – działkach 143/4 i 143/5, spowoduje tylko przejście piesze o szer. 1,40m (mapka pogładowa nr 1). Wybudowanie tych garaży uniemożliwi właścicielom „Salonu kosmetycznego” Państwa * * * * , wyjazd z ich dwóch garaży tego budynku. Wybudowanie tych garaży ograniczy działalność warsztatu samochodowego Państwa * * * .

Protesty pisała też Młodzieżowa Spółdzielnia Mieszaniowa w Międzyrzeczu. Prosimy Pana Burmistrza o nie wydawanie warunków zabudowy dla MTBS Międzyrzecz, na budowę czterech garaży na działkach 143/4 i 143/5.

Załączam:

1. Mapki pogładowe szt. 4
2. Pisma MSM szt. 2
3. Pismo * * szt. 1
4. Pismo * * szt. 1

Podpis

Proszę o ustosunkowanie się do interpelacji, zapytania i poinformowanie na piśmie o sposobie załatwienia sprawy w terminie 14 dni. Kopię udzielonej radnemu odpowiedzi proszę przekazać do Biura Rady powołując się na numer interpelacji, zapytania.

* wykreślenie: *ing, nowa*

.....
w związku z ustawą o ochronie danych osobowych
(T.j. Dz. U. z 2016r. poz. 922 ze zmianami)

INSPEKTOR

Marcin Rzepa

Przewodnicząca Rady Miejskiej

w Międzyrzeczu
Katarzyna Budych
Katarzyna Budych

mapka poglądowa w skali 1:1000

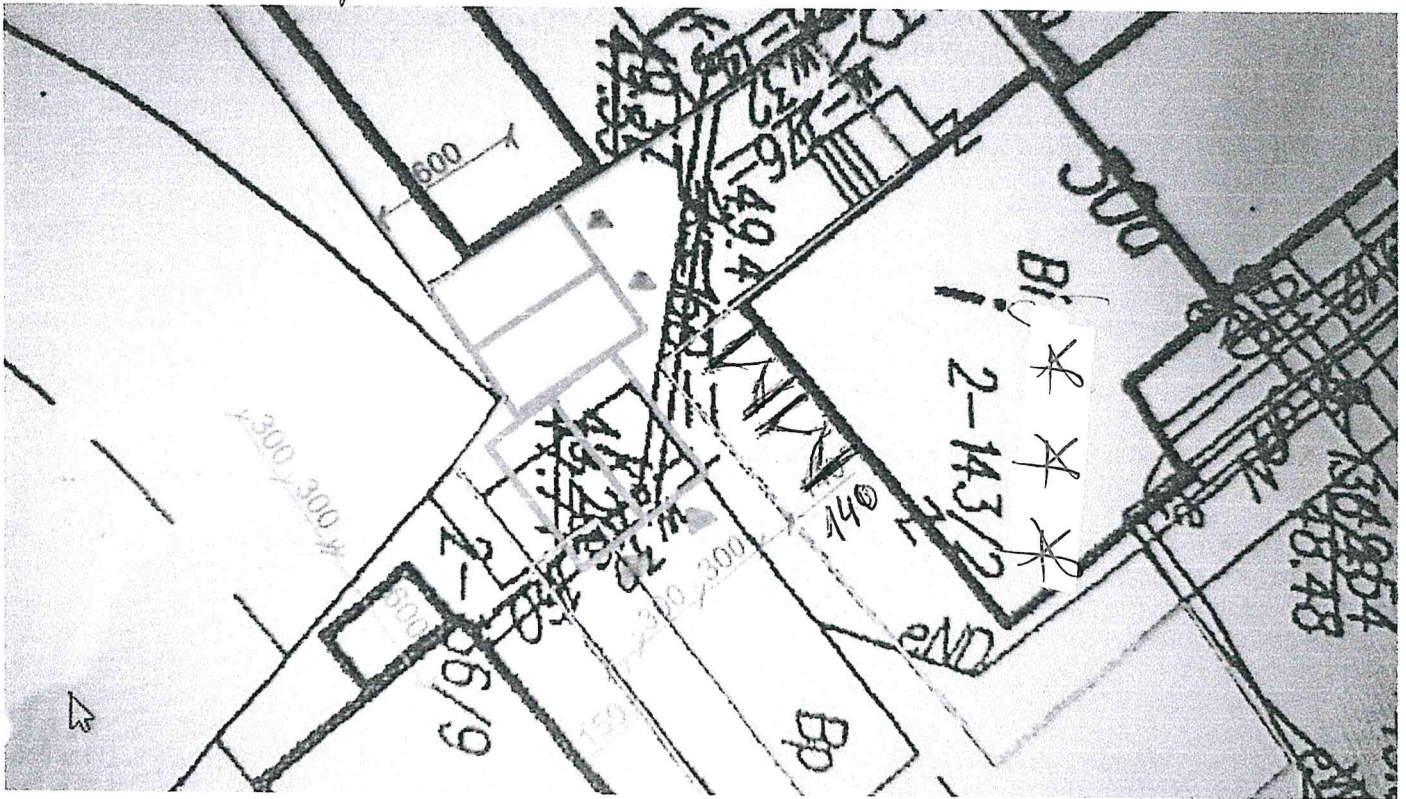

*wykreślenie: *wzrost*.....

.....
w związku z ustawą o ochronie danych osobowych
(T.j. Dz. U. z 2016r. poz. 922 ze zmianami)

INSPEKTOR

Marcin Rzepa

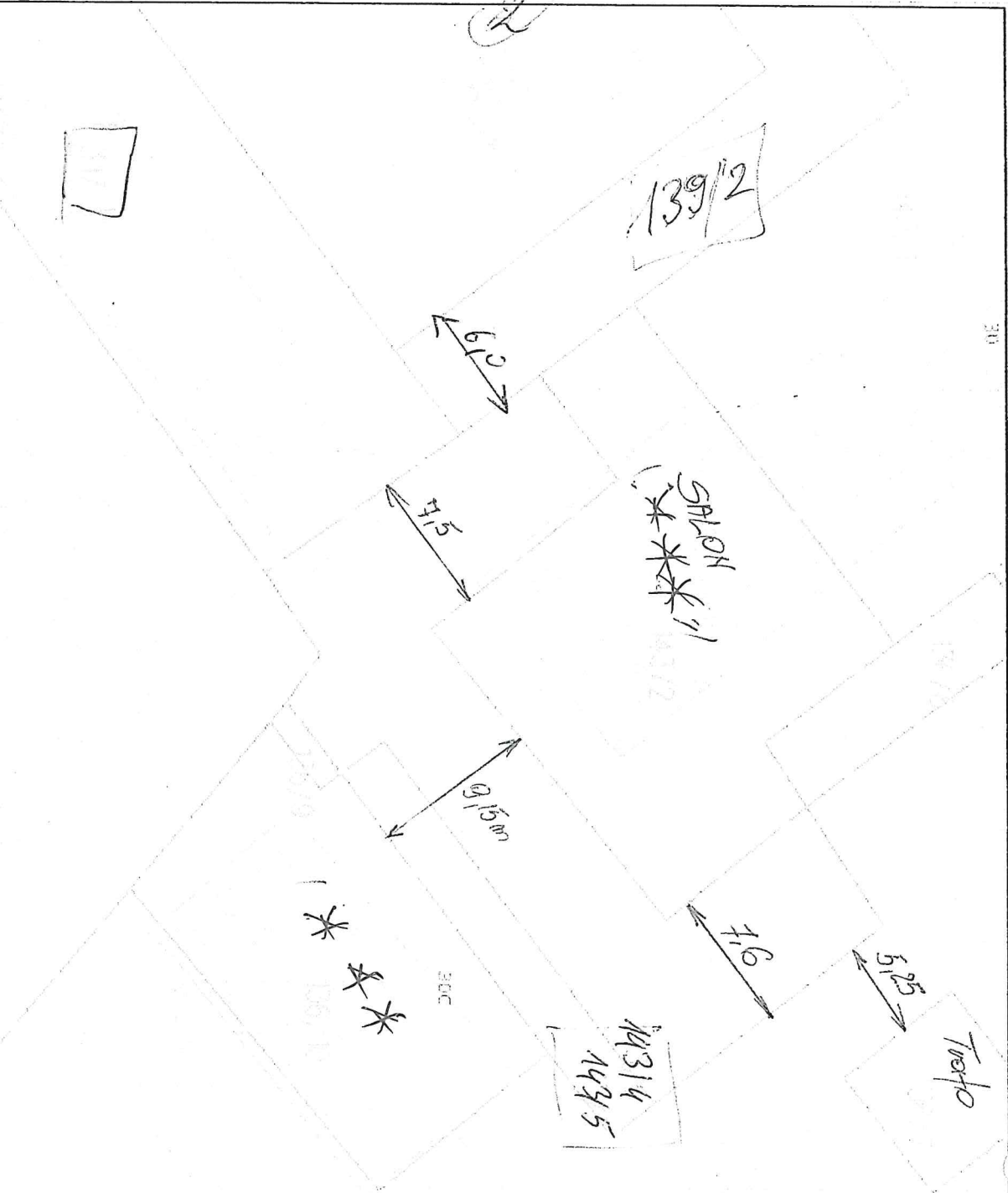

* wykreślenie: *hanu*

.....
w związku z ustawą o ochronie danych osobowych
(T.j. Dz. U. z 2016r. poz. 922 ze zmianami)

INSPEKTOR

Martin Rzepa

┌
└ 10 m

Sporządzono dnia: 12.4.2022 r.
Wydruk ma charakter poglądowy i nie jest dokumentem

12/6/22
Kamień
Kamień

*
*
Sobota

Wojaszk

* wykreślenie: hermityka

w związku z ustawą o ochronie danych osobowych
(T.j. Dz. U. z 2016r. poz. 922 ze zmianami)

INSPEKTOR

~~Marcin Rzepa~~

droga
Gm. M. de

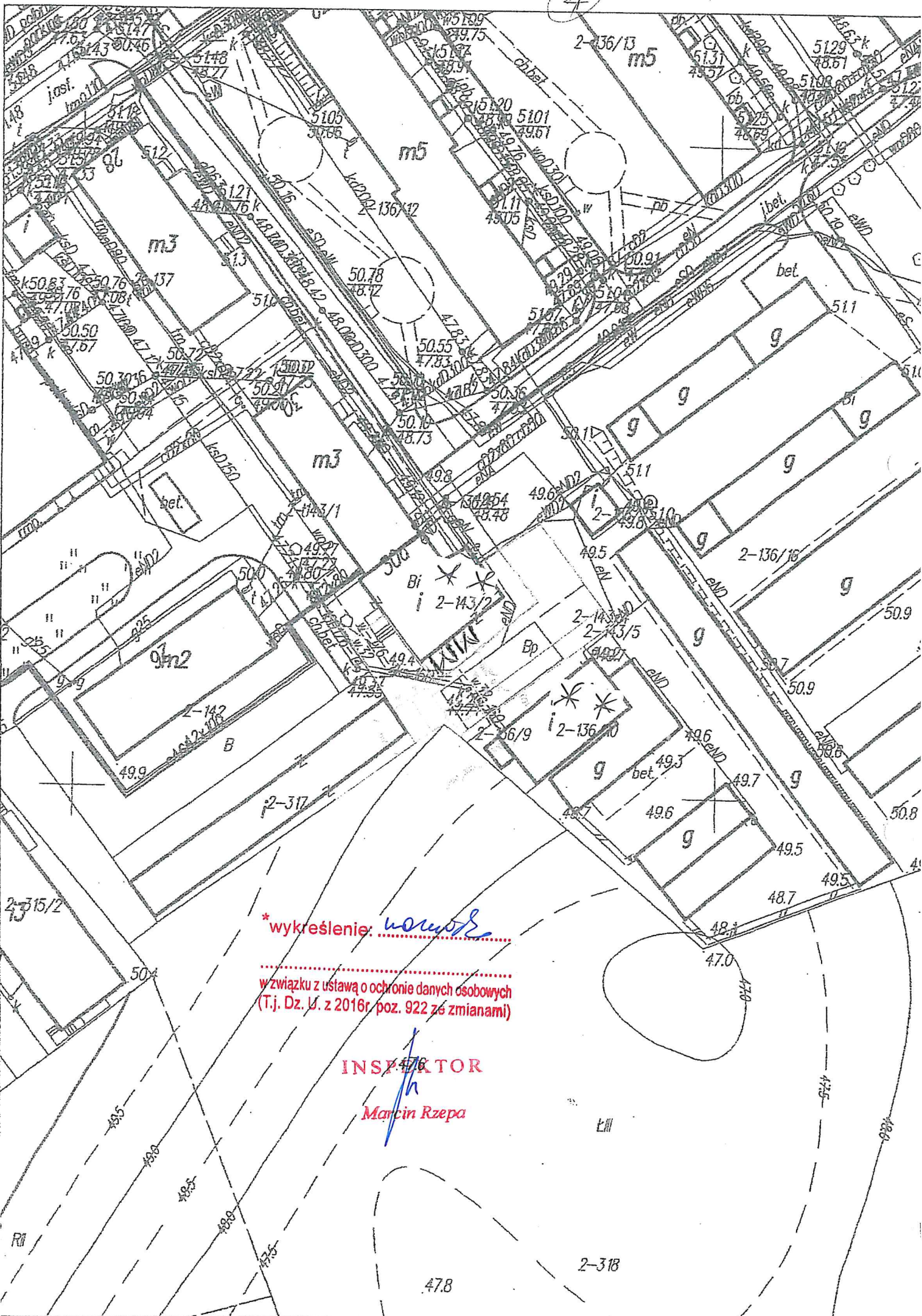

* wykreślenie: *wowu*

w związku z ustawą o ochronie danych osobowych
(T.j. Dz. U. z 2016r. poz. 922 ze zmianami)

INSPEKTOR

Marcin Rzepa

2-318

47.8

URZĄD MIEJSKI
MIĘDZYRZECZ

UNIVERSITY
Kolej

25. 04. 2022

WPŁYNEŁO - Nr.

ilość załączników (kartek)

podjęta 23.04.2022



66-500 Międzyrzecz

Urząd Międzyrzecz
Terminowa Służba

Panie Burmistrzu, zwracam się z uprzejmą prośbą
o nie wydanie decyzji przyznającej na budowę
ceterum pariter na działkach nr 14314, 14315,
złożonej przez MTB: S Kca.

Protestujemy przeciwko budowie parady obni naszego
budynku nr 14312, odległości parady od naszej
dlałki wynosić będzie jedynie 1,40m oraz
uniemożliwi nam wyjazd z naszego parady.

*wykreślenie: ...
w związku z ustawą o ochronie danych osobowych
(T.j. Dz. U. z 2016r. poz. 922 ze zmianami)

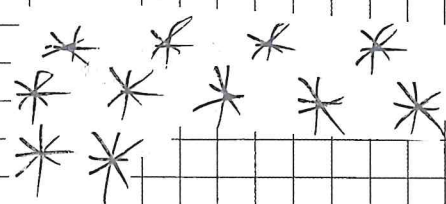

INSPIKTOR
Marcin Rzepa

Koła

Kujawa

Międzyrzecz 22.04.2022 rok



66-300 Międzyrzecz

URZĄD GMINY

Ul. Rynek 1

66-300 Międzyrzecz

URZĄD MIEJSKI
MIĘDZYRZECZ

25. 04. 2022

WPŁYNEŁO - Nr.....

Ilość załączników (kartek):.....

Dotyczy: budowy kompleksu garaży na dz. Nr 143/4 i 143/5.

W nawiązaniu do Państwa inwestycji, do której przygotowujemy jest projekt decyzji ws. ustalenia warunków zabudowy, polegający na budowie do 5 garaży na działkach na dz. Nr 143/4 i 143/5, informujemy, że nie wyrażamy zgody na ich budowę. Postawienie tych garaży zakłuci płynność przejazdów samochodów właścicieli garaży jak również naszego zakładu. Stworzy również bardzo poważny problem z odprowadzeniem wody deszczowej z działek 136/16, 143/4 i 143/5. Deszczówka zalewa działki 143/4, 143/5 oraz naszą 136/10. Na obecną chwilę deszczówka w wyniku naturalnego spadku terenu spływa na ogródki działkowe. W momencie postawiania garaży, jej naturalny odpływ zostanie zaburzony co w konsekwencji doprowadzi do zalewania garaży jak i naszego budynku. Problem jest na tyle duży, iż w momencie dużej ulewy tworzy się gigantyczna kałuża, która podchodzi pod bramę naszego budynku. W momencie zaburzenia naturalnego spływu wody deszczowej, obawiamy się, że będziemy dosłownie „pływać”. Kierunek spływu deszczówki przedstawiamy na załączonej mapce.

*wykreślenie: *inny, konkretny adres*

.....
w związku z ustawą o ochronie danych osobowych
(T.j. Dz. U. z 2016r. poz. 922 ze zmianami)

INSPEKTOR

Marcin Rzepa

Z poważaniem

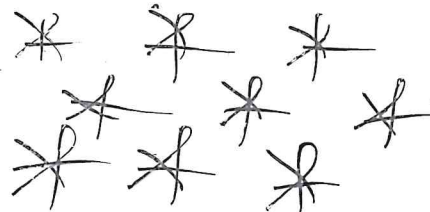

MŁDZIEŻOWA SPÓŁDZIELNIA MIESZKANIOWA
w Międzyrzeczu
Os. Centrum 15, 66-300 Międzyrzecz
tel. 95 741 15 80
NIP 506-900-44-42 REGON 001003561

1

Międzyrzecz , dnia 25.03.2022r

MSM-E/ 5 /2022

URZĄD MIEJSCOWY
MIĘDZYRZECZ
25. 03. 2022
WPLYNĘŁO - NR.....
Ilość załączników (kartek).....

Gmina Międzyrzecz
ul. Rynek 1
Międzyrzecz

Młdzieżowa Spółdzielnia Mieszkaniowa w Międzyrzeczu z zaniepokojeniem odnotowuje sygnały o planowanej inwestycji na ul. Piastowskiej na działkach nr 143/4 i 143/5 , prawdopodobnie związaną z budową garaży.

Z całą mocą pragniemy podkreślić , że do dnia dzisiejszego nie otrzymaliśmy żadnego pisma w tej sprawie, a otrzymują je nasi mieszkańcy z ul. Piastowskiej 32 , z wyodrębnioną własnością , celem uzgodnienia lokalizacji ww. zadania .

Nie wiemy czy to przykład braku profesjonalizmu, czy lekceważenie naszego prawa własności .

W przeszłości bez jakichkolwiek konsultacji wyrazili Państwo zgodę na lokalizację salonu kosmetycznego i warsztatu samochodowego. Cały ruch do tych podmiotów odbywa się po naszym terenie (działka nr 136/12) i jest bardzo uciążliwy.

Wierzyliśmy, że Gmina Międzyrzecz wyrażając zgodę na lokalizację tym podmiotom, zapewni warunki komunikacji na działkach nr 143/4, 143/5 i 139/2.

Dzisiaj słyszymy o innym przeznaczeniu tych działek i stanowczo protestujemy !!! .

Nie wyrażamy zgody na przejazd przez nasz teren i w najbliższym czasie podejmiemy kroki by technicznie ograniczyć możliwość przejazdu osobom trzecim.

Prosimy o pilne podjęcie kroków w celu zapewnienia właściwej komunikacji po terenach należących do Gminy Międzyrzecz.

Z poważaniem

GŁÓWNY KSIĘGOWY
Członek Zarządu
Zofia Matyszevska

PREZES ZARZĄDU
Mieczysław Lamcha



Międzyrzecz 11.04.2022r.

MSM-E/7/2022

URZĄD MIEJSKI MIEDZYRZECZ
12. 04. 2022
WPLYNĘŁO - NR
Ilość załączników (kartek):

Burmistrz Międzyrzecza
Rynek 1

Dotyczy: sprawa WPP.6730.8.2021.PI

Młodzieżowa Spółdzielnia Mieszkaniowa w Międzyrzeczu w nawiązaniu do otrzymanej korespondencji w przedmiotowej sprawie, pragnie jeszcze raz podkreślić, że nie wyraża zgody na przejazd przyszłych użytkowników garaży przez naszą działkę nr 136/12 .

Prosimy o precyzyjne określenie w decyzji o warunkach zabudowy, że jedyny dostęp do drogi publicznej jest przez działki 139/2 i 317.

Pozwoli to w przyszłości , po zamknięciu naszej drogi na działce 136/12, uniknąć nieporozumień z użytkownikami .

Z poważaniem

GŁÓWNY KSIĘGOWY
Członek Zarządu

Zofia Maluszevska

PREZES ZARZĄDU

Mieczysław Lamcha