

Międzyrzecz, dnia 16 czerwca 2023 r.

BR.0003.377.2023

Pan
Tadeusz Filus
Radny Rady Miejskiej
w Międzyrzeczu

Dotyczy: napowietrznej magistrali ciepłowniczej.

Odpowiadając na interpelację w sprawie jak wyżej, przedkładam otrzymaną w dniu 14 czerwca 2023 r. odpowiedź Prezesa Zarządu Spółki ZEC Sp. z o.o.

Jednocześnie informuję, iż w zasobach tut. Urzędu nie znajdują się dokumenty, o które udostępnienie prosi Pan w punkcie 2 interpelacji.

Załącznik – pismo ZEC Sp. z o.o.

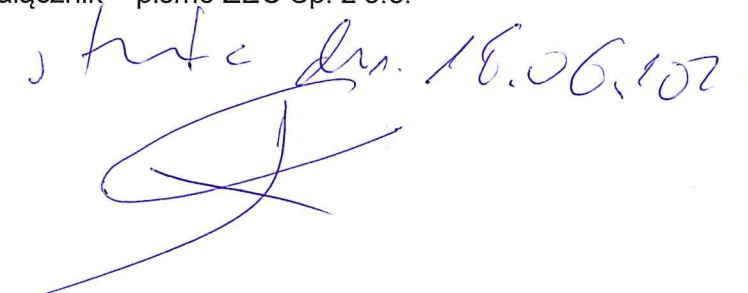
1 karta dn. 16.06.2023

BURMISTRZ

mgr inż. Remigiusz Lorenz

Otrzymuje:

1. Adresat
2. Przewodnicząca Rady Miejskiej w Międzyrzeczu
3. aa (WGK.0230.2.4.2023)

WGK
15.06.2023

Międzyrzecz, dnia 13.06.2023 r.

ZEC/DE/500/258 .../23



Urząd Miejski w Międzyrzeczu
ul. Rynek 1
66-300 Międzyrzecz

W odpowiedzi na interpelację Radnego Tadeusza Filusa z dnia 30 maja 2023 roku w „sprawie posadowienia i wybudowania napowietrznej magistrali ciepłowniczej od kotłowni zlokalizowanej przy ul. Fabrycznej 5 do os. Kasztelańskiego”, uprzejmie informuję.

1. Z posiadanej przez ZEC dokumentacji technicznej wynika, że budowa magistrali ciepłowniczej od Ciepłowni Miejskiej do os. Kasztelańskiego była prowadzona w latach 1987-1990 przez Wojewódzkie Przedsiębiorstwo Energetyki Ciepłej w Gorzowie Wielkopolskim.
2. Zakład Energetyki Ciepłej Sp. z o. o. z siedzibą w Międzyrzeczu został powołany w dniu 28 marca 1995 roku, a zatem ZEC nie posiada dokumentów umożliwiających udzielenie odpowiedzi na szczegółowe pytania zawarte w interpelacji, a związane z uwarunkowaniami lokalizacyjnymi budowy magistrali ciepłowniczej.
3. Zakład Energetyki Ciepłej Sp. z o. o. już wielokrotnie odpowiadał na pytania dotyczące eksploatacji magistrali ciepłowniczej, takie jak: przycinanie gałęzi drzew, krzewów, uzupełnianie izolacji termicznej, naprawa płaszcza zewnętrznego z blachy, zabezpieczanie ciepłociągu przed warunkami atmosferycznymi, wykaszanie traw, wycinanie i wrywanie samo siewów, itd. Wszystkie tego rodzaju prace wykonywane przez pracowników ZEC mają na celu należyte dbanie o infrastrukturę ciepłowniczą i są wykonywane z najwyższą starannością.
4. Przy okazji, zwracam się do Pana Tadeusza Filusa o to by jako Radny Międzyrzecza swoją postawą zechciał być dla innych wzorem troski o mienie komunalne poprzez podejmowanie działań mających na celu wycięcie drzew zagrażających prawidłowemu

funkcjonowaniu napowietrznej magistrali ciepłowniczej. Jest to niezwykle ważne, albowiem pnie drzew świerkowych wciskają się w płaszcz izolacji termicznej ciepłociągu i powodują jej odkształcenie poprzez wgniecenia i utratę właściwości termicznych. Podczas wietrznych dni drzewa mogą doprowadzić do zsunęcia się rurociągów z podpór i spowodować uszkodzenia magistrali, a w konsekwencji do nawet kilkudniowej przerwy w dostawie ciepła do naszych odbiorców i znacznych kosztów finansowych niezbędnych napraw.

Poniżej dołączam dwa zdjęcia przedstawiające opisaną sytuację.

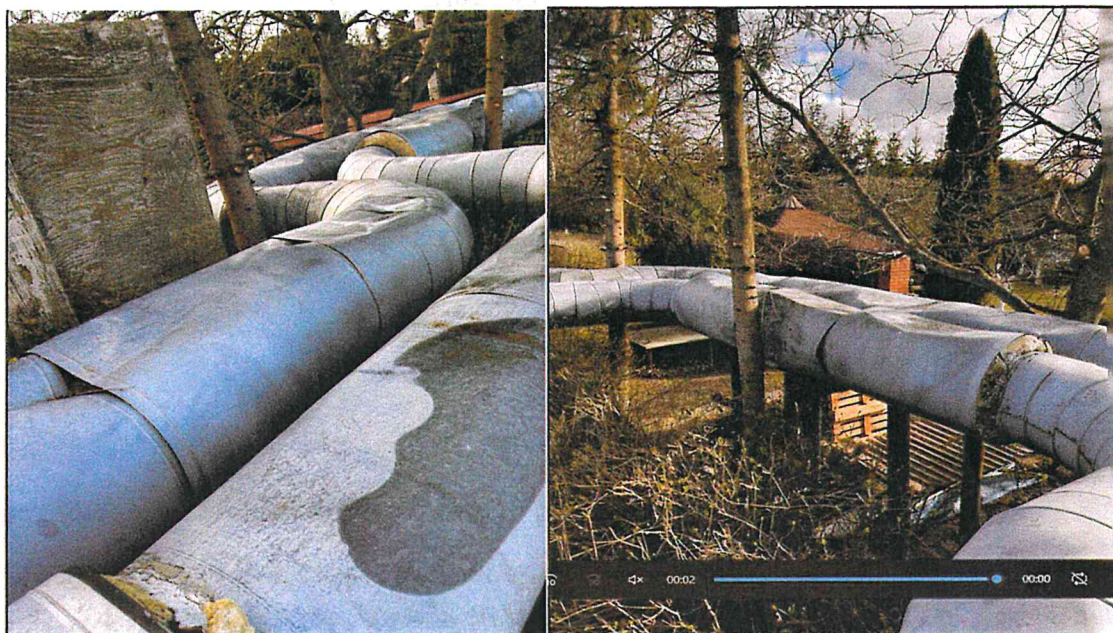

Z poważaniem

Prezes Zarządu

Henryk Maciej Woźniak