

BR
HPS

I

Projekt Burmistrza

Uchwała Nr⁹...../16
Rady Miejskiej w Międzyrzeczu
z dnia 2016 r.

BIURO RADY
WPEŁNIŁO
Data 26.02.2016r. HPS

w sprawie wyrażenia zgody na przejęcie od Skarbu Państwa, nieruchomości położonej w obrębie 0002 Międzyrzecz – 2, zajętej pod drogę

Na podstawie art. 18 ust. 2 pkt 9 lit. „a” ustawy z dnia 8 marca 1990 r. o samorządzie gminnym (Dz. U. z 2015 r. poz. 1515 z późn. zm.)

uchwała się co następuje:

§ 1. Wyraża się zgodę na nieodpłatne przejęcie od Skarbu Państwa, w imieniu i na rzecz którego prawo własności wykonuje Agencja Nieruchomości Rolnych, nieruchomości zapisanej w księdze wieczystej nr GW1M/00047572/1, położonej w obrębie 0002 Międzyrzecz – 2, oznaczonej jako działka gruntu nr ewid. **65/8 o pow. 0,3114 ha**, zajętej na drogę – ul. Zakaszewskiego.

§ 2. Wykonanie uchwały powierza się Burmistrzowi Międzyrzecza.

§ 3. Uchwała obowiązuje od dnia podjęcia.

Brak zastrzeżeń pod względem formalno-prawnym

25.02.2016r. Stanisław Piis
RADCA PRAWNY

UZASADNIENIE

Skarb Państwa, w imieniu i na rzecz którego prawo własności wykonuje Agencja Nieruchomości Rolnych, jest właścicielem działki gruntu oznaczonej nr ewid. 65/8 o pow. 0,3114 ha położonej w obrębie 0002 Międzyrzecz – 2.

Przedmiotowa działka w części stanowi fragment wybudowanej przez Gminę drogi, tj. ul. Zakaszewskiego i łączy tę ulicę z drogą prowadzącą do nieruchomości zlokalizowanych w obrębie geodezyjnym 0004 Święty Wojciech na terenie Międzyrzecznego Parku Przemysłowego.

Pozostała część przedmiotowej działki przylega bezpośrednio do gminnego rowu melioracyjnego położonego na działce oznaczonej nr ewid. 45.

W związku z powyższym, Gmina wystąpiła z wnioskiem o przekazanie ww. działki do Agencji Nieruchomości Rolnych Oddziału Terenowego w Gorzowie Wlkp., na co ANR wyraziła zgodę.

Nieodpłatne przejęcie przez Gminę Międzyrzecz przedmiotowej działki jest uzasadnione potrzebą realizacji ustawowych zadań gminy, tj. nadaniem kategorii drogi gminnej wybudowanej już drodze gminnej.

Z up. BURMISTRZA

mgr Agnieszka Śnieg
Zastępca Burmistrza



4-438

2-48/46

2-48/57

2-48/44

2-48/7

2-54/12

2-51

2-48/52

2-48/54

2-48/35

2-48/38

2-48/2

2-48/50

2-48/37

2-65/3

2-48/61

2-48/39

2-48/40

2-48/41

2-65/5

2-48/46

2-48/68

4-427/98

2-48/62

2-48/34

2-48/35

2-48/25

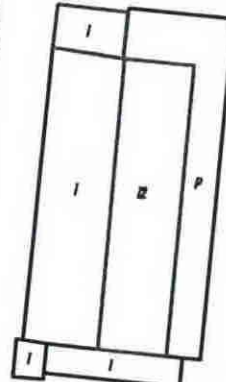

2-48/63

2-48/63

2-48/30

2-48/23

2-48/24

2-48/5

4-427/96

d. Zehmsmühlgraben

2-48/12

Zehmsmühlgraben

2-48/3



2-48/11

2-48

2-65/7

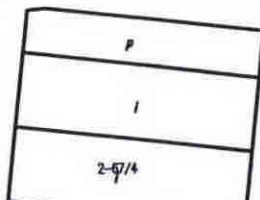

2-67/1

2-67/4

2-67/6

